شرکت
عمران
آبشار
اسپادانا

گزارش هفتگی از عملکرد بلوک D2

(۱۹ الی ۲۴ شهریور ماه)

مدیریت روابط عمومی پروژه مسکونی چیتگر

اجرای سقف

- زیرسازی سقف ۱۲+ بال غربی
- زیرسازی سقف ۹+ بال شرقی

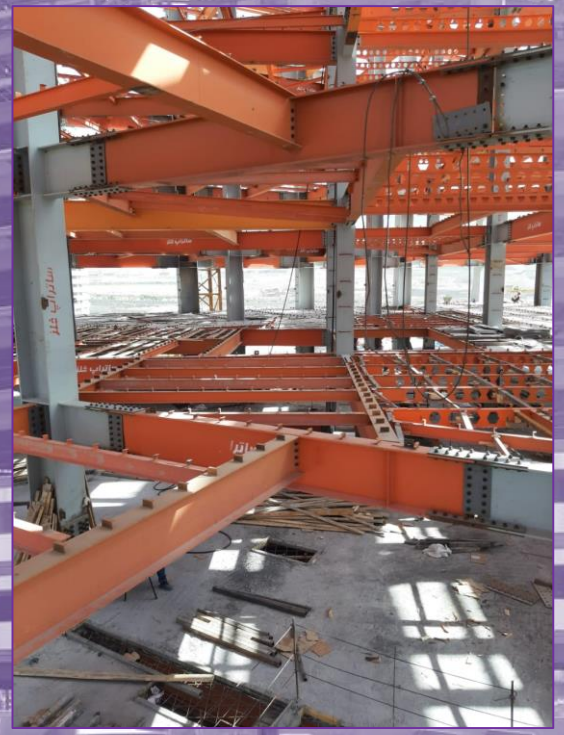

نصب تیر و ستون

- نصب تیرهای فرعی استیج سوم بال شرقی
- نصب تیرهای فرعی استیج سوم بال غربی
- نصب دو عدد ستون باقیمانده ی استیج سوم بال شرقی

اجرای واحدهای مسکونی

- نصب وال پست دیوار واحدها طبقه ۱+ بال غربی
- اجرای تیغه چینی دیوار واحدها طبقات ۱+،۲+ بال شرقی
- اجرای تیغه چینی دیوار واحدها طبقه۱+،۲+ بال غربی

حفاری چاه

- حفر چاه های جذبی طبقه ۶-

بارهای ارسالی

- ورود مواد فایرپروف شرکت نفتاب به محل پروژه
- ورود لوله و اتصالات پوشفیت فاضلابی و سیفون شرکت نیوفلکس به محل پروژه
- ورود پنل های پیش ساخته شرکت ایزی وال به محل پروژه
- ورود ستون های بال شرقی به محل پروژه

تصویر نقطه ای ضلع شمالی(۱)

۱۴۰۱/۰۶/۱۹

تصویر نقطه ای ضلع شمالی(۲)

۱۴۰۱/۰۶/۲۴

تصویر نقطه ای ضلع جنوبی(۱)

۱۴۰۱/۰۶/۱۹

تصویر نقطه ای ضلع جنوبی(۲)

۱۴۰۱/۰۶/۲۴